Un City Break insolite à Marseille

Comment résister à :

320 jours de soleil par an
57 km de façade maritime,
2600 ans d'histoire
Sa richesse culturelle
Son art de vivre à la provençale
Sa cuisine du monde
Ses quartiers futuristes

Et tant d'autres… !

Mars' à Pattes est né de l'initiative de 2 guides accompagnateurs, Valérie et Sébastien, animés par la même passion… Marseille !

Nous proposons des **balades urbaines privées, en solo ou en groupe**, conçues avec le plus grand soin pour vous faire voyager dans les rues de Marseille au rythme d'anecdotes ludiques et historiques comme les natifs le font.
Un Marseille d'histoires, de curiosités et lieux cachés peu connus ou pas des touristes et parfois même des Marseillais !

Nous vous garantissons **une expérience unique et un moment de partage convivial.**

We speak english, hablamos español

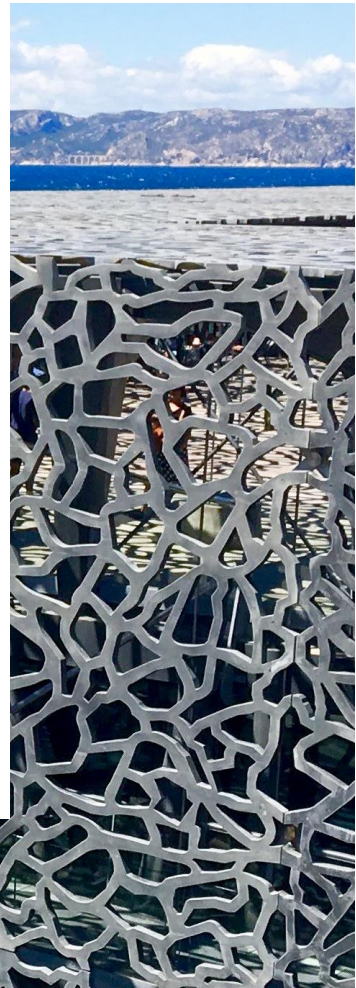

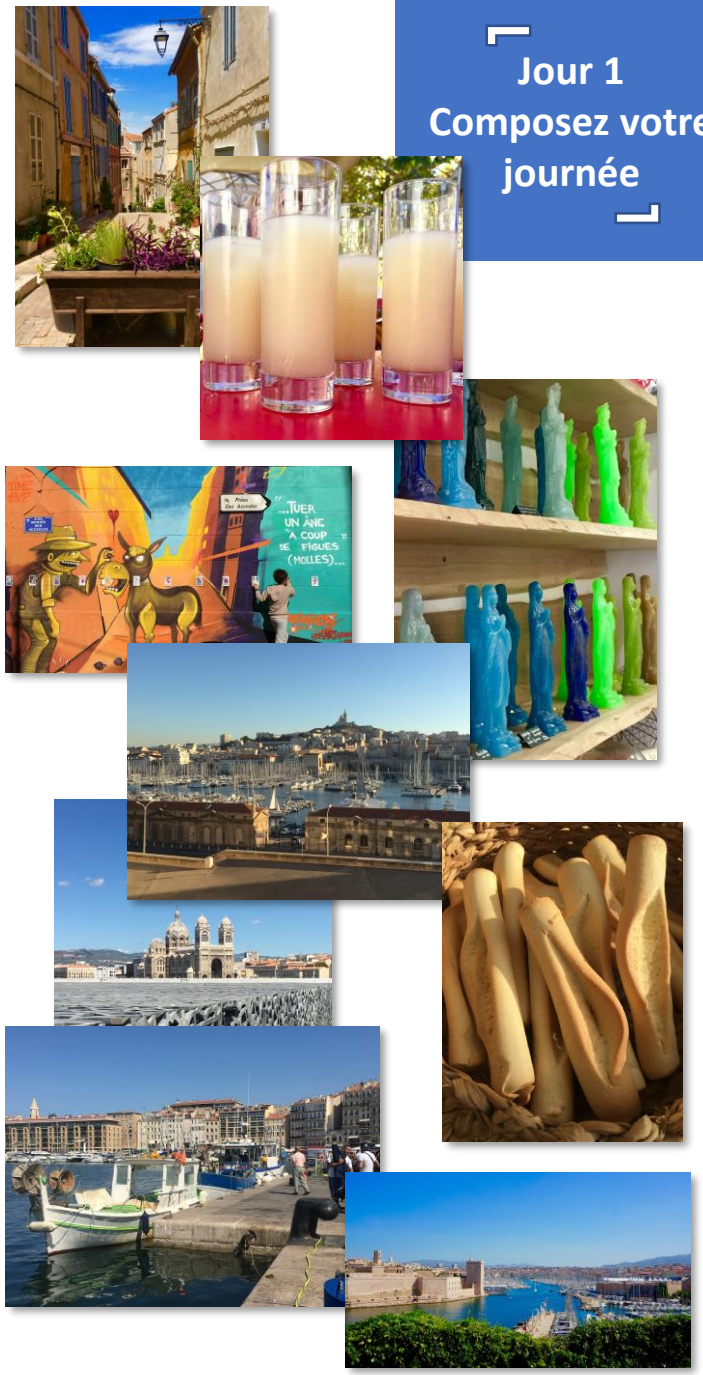

Jour 1
Composez votre journée

Marseille essentielle : des origines aux quartiers futuristes

Résolument tournée vers le 3ème millénaire, Marseille fascine par ses contrastes. A quelques pas de l'incontournable Vieux-Port, vous serez séduits par le quartier historique du Panier, véritable village provençal au cœur de la ville, avant de rejoindre un Marseille moderne dessiné par les plus grands architectes.
Cet itinéraire vous fera découvrir une ville à nulle autre pareille en traversant les époques qui l'ont façonnées.

Durée : 3h - Tarif : 45 € / adulte (tarif dégressif à partir de 5 adultes)

Escales gourmandes

Cette balade gastronomique insolite vous permet de déguster des spécialités locales dans des lieux soigneusement sélectionnés pour leurs produits raffinés et d'exception tout en découvrant le cœur historique de la ville, Le Panier. Notre escapade ira d'une rive à l'autre du Vieux-Port et se terminera par un apéritif typiquement marseillais…vous repartirez « avé » l'accent parfumé à l'anis !

Durée : 3h - Tarif : 79 € / personne (tarif dégressif à partir de 5 personnes)

Quartiers du Vieux-Port : Shopping et dégustation

L'occasion de combiner la découverte de l'hyper centre tout en se faisant plaisir !
Marseille regorge de magnifiques boutiques, concept stores et bazars en tout genre 100% local pour vos achats coup de cœur. La visite se termine dans le quartier des créateurs et du street art.
Les commerçants sélectionnés vous accueilleront avec un sourire rempli de soleil pour vous faire partager la qualité de leurs produits…vous aurez même le droit d'y goûter !

Durée : 3h - Tarif : 49 € / adulte (tarif dégressif à partir de 5 adultes)

A pattes et en taxi

La combinaison parfaite pour voir l'essentiel de Marseille sans trop se fatiguer ! Une excursion VIP avec chauffeur et guide privé de 2h suivie d'une agréable pause sur le Vieux-Port avant d'arpenter à pied les ruelles colorées du vieux quartier du Panier.

Durée : 4h - Tarif : 420 € (taxi jusqu'à 7 personnes)

Jour 2
Composez votre journée

À peine sorti du bouillonnant Vieux-Port, le dépaysement est total. Une autre ambiance se dessine sur des kilomètres de corniche, plages, calanques et petits ports pittoresques. Vous serez séduits par cette autre facette de Marseille.
Alors le dimanche, vous êtes plutôt ?

Promenade au grand air : Plein les yeux

Un itinéraire qui chemine entre petits ports de pêche cachés et collines par des traverses secrètes, des escaliers étroits et pentus s'inclinant doucement vers la mer. Cette balade à la beauté envoûtante séduira à coups sûr les amateurs de promenade en bord de mer.

Durée : 3h - Tarif 45 € / adulte (tarif dégressif à partir de 5 adultes)

A peine remis de la soirée de la veille : Mer et Bonne Mère

Une balade VIP avec chauffeur et guide privé, de la Bonne Mère jusqu'au bout du monde marseillais en longeant le littoral. Au programme : vues panoramiques sur la ville et la mer, petits ports pittoresques et cabanons.

Durée : 2h - Tarif : 260 € (taxi jusqu'à 7 personnes – *seulement le matin*)

Encore de l'énergie à revendre : A pattes et en taxi côté mer

Balade « Mer et Bonne Mère » à laquelle s'ajoute une agréable pause avant de rejoindre à pied le Vieux-Port en longeant la corniche, véritable balcon sur la méditerranée. Vous admirerez le petit port de pêche du Vallon des Auffes, la jolie plage des Catalans et les vues à couper le souffle du Palais du Pharo.

Durée : 4h - Tarif : 420 € (taxi jusqu'à 7 personnes – *seulement le matin*)

Sportif du dimanche : Balade au grand air en vélo ou trottinette électrique

Pour les plus aventuriers, la découverte du littoral marseillais avec le partenaire privilégié de Mars' à Pattes.

Tarif : nous consulter

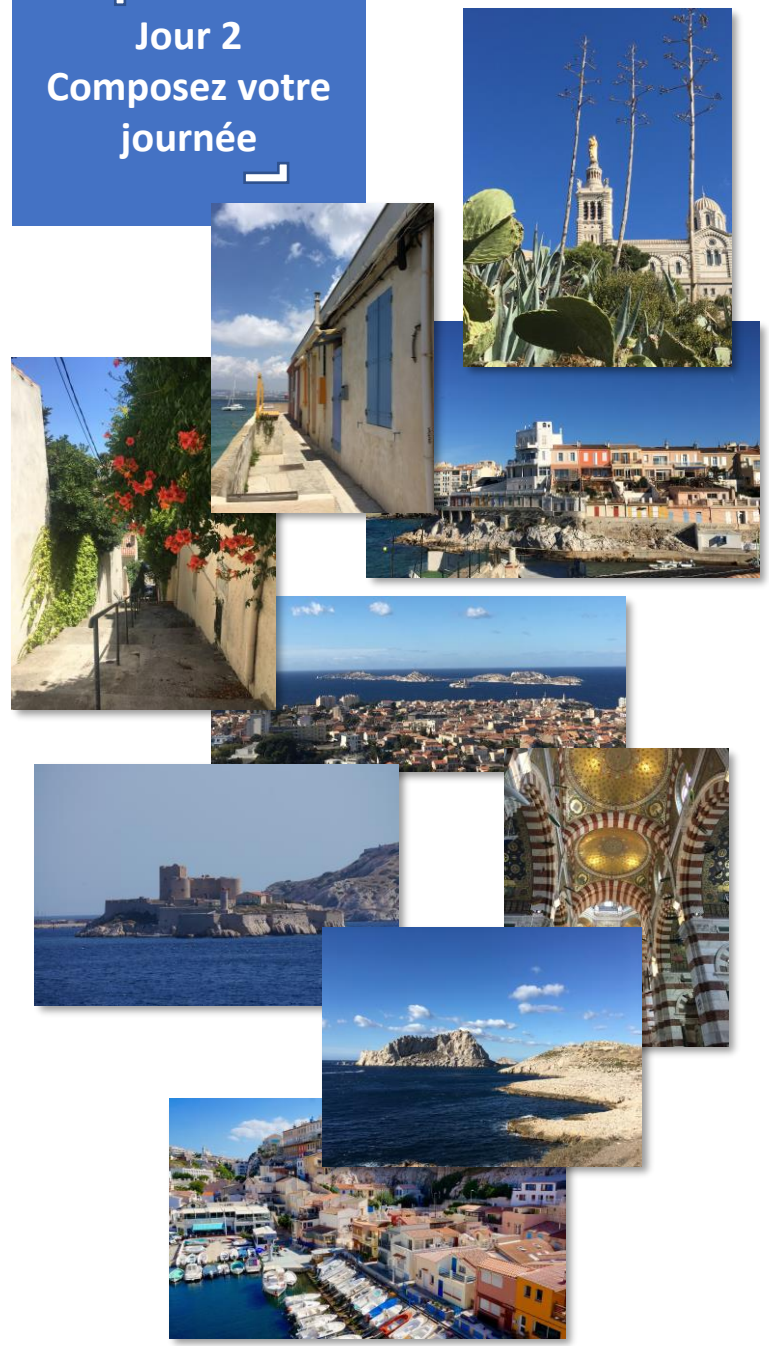

Informations pratiques

Suggestions d'hébergements :

Luxe

Intercontinental Marseille Hôtel Dieu
C2 Hôtel Marseille
Sofitel-Marseille Vieux-Port

Atypique

Mama Shelter Marseille
Casa Ortega B&B
Pension Edelweiss B&B

Boutique hôtel

Le Riad
Alex Hôtel

Ces hôtels sont donnés à titre indicatif, Mars' à Pattes n'étant pas habilité à réserver les hébergements.

Contacts

Valérie : 06 68 93 04 67

Sébastien : 06 98 52 35 69

marsapattes@gmail.com

www.marsapattes.com

Toutes les visites proposées sur notre site internet peuvent s'ajouter au City Break.

Mars' à Pattes, créateur de balades découvertes